

Organigramm der Primarschulgemeinde Arbon

(Stand am 01.08.2011)

Es sind i.a. nur diejenigen Personen aufgeführt, die auch im Organigramm erscheinen

Behörde

| | | |
|---------------|-----------------|--------|
| Präsidium | Regina Hiller | Präs |
| Vicepräsidium | Carmen Lüthy | Vice |
| Finanzen | Urs Gähwiler | Finanz |
| Bau | Raphael Künzler | Bau |
| Informatik | Sandra Marin | ICT |

Verwaltung

| | | |
|--------------------------|--------------|------------------|
| Schulpfleger | Willi Kreis | SP |
| Leiter Bau+Infrastruktur | Marcel Lüthi | L _{B+I} |

Schulgesundheit

| | | |
|-----------------|----------------|-----|
| Schulzahnärztin | Dr. Maja Meier | SZA |
| Schularzt | Dr. Ivo Schmid | |

Schulanlage Bergli

| | | |
|----------------------------|-----------------------|------------------|
| Schulleiter | Peter Hinderling | SL _B |
| Schulleiter Stellvertreter | Eveline Wälti | Stv _B |
| Stufenvertreter: | | |
| Kindergarten | Brigitte Rothenberger | KG |
| Unterstufe | Esther Grünenfelder | US |
| Mittelstufe | Monika Steininger | MS |
| Fachlehrkräfte | Ilona Hugentobler | FALK |
| Hauswart | Thomas Schmid | HW |

Schulanlage Stacherholz

| | | |
|----------------------------|---------------------|------------------|
| Schulleiter | Marco Roduner | SL _S |
| Schulleiter Stellvertreter | Michaela Hausammann | Stv _S |
| Stufenvertreter: | | |
| Kindergarten | Jasmine Reinhart | KG |
| Unterstufe | Susanne Waldvogel | US |
| Mittelstufe | Peter Frieden | MS |
| Fachlehrkräfte | Rita Keel | FALK |
| Hauswart | Daniel von Gunten | HW |

Stufenleitung

| | |
|----------------|-----------------------------------|
| Kindergarten | Luzia Hafner / <u>Doris Cenci</u> |
| Unterstufe | Brigitte Stacher / Ruth Peters |
| Mittelstufe | Edi Dünner / Daniela Holdener |
| Fachlehrkräfte | TW: Astrid Widler |
| | DaZ: Monica Leiser |
| | SHP/Logopädie: Hubert Hecht |

Organigramm der Primarschulgemeinde Arbon

(Stand am 01.08.2011)

Bemerkung:
 Die Leitung der Gruppe wird von der eingekreisten Person wahr genommen.

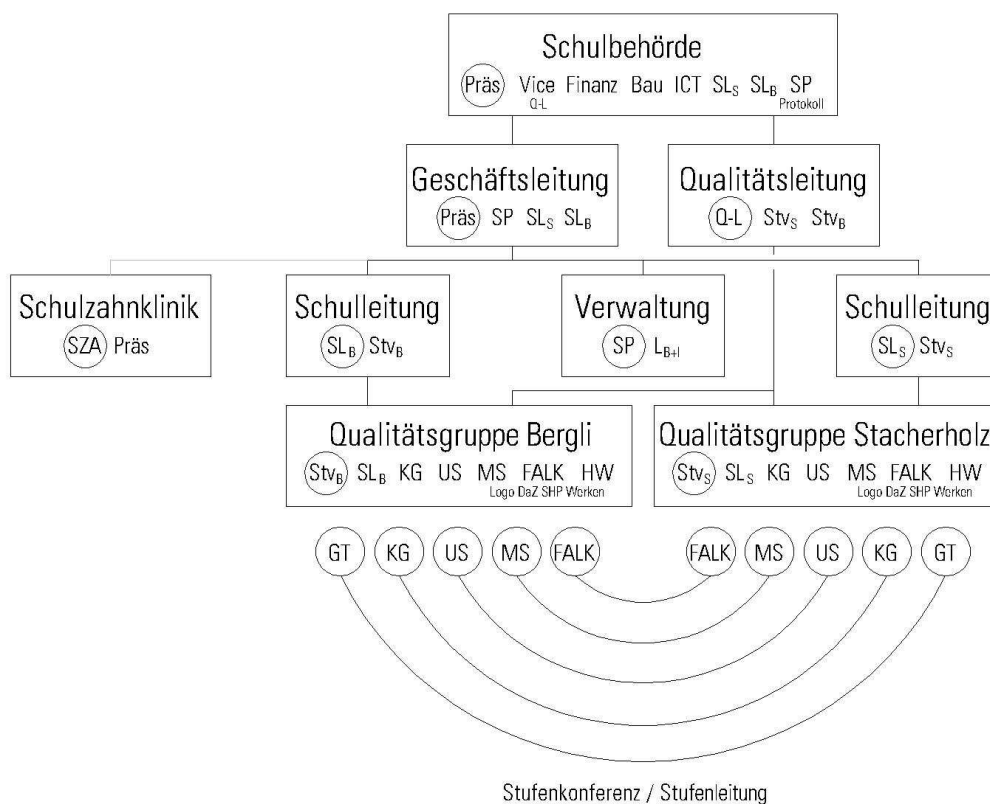

Bemerkung „Schulbehörde“
 Stimmberechtigt sind die vier Mitglieder und die Präsidentin, der Schulpfleger und die beiden Schulleiter haben beratende Funktion.

Bemerkung „Qualitätsgruppe“
 Die Leitung der Qualitätsgruppe kann auch von einer (allenfalls noch auszubildenden) „Fachperson für Qualitäts- und Schulentwicklung“ übernommen werden.

- FALK Fachlehrkräfte:
- Logo Logopädie
 - DaZ Deutsch als Zweitsprache
 - SHP Schulische Heilpädagogik
 - Werken Werken Textil und Nicht-Textil